

SUELO URBANO

- SUELO URBANO CONSOLIDADO
- SUELO URBANO NO CONSOLIDADO

SUELO URBANIZABLE

- SUELO URBANIZABLE ORDENADO
- SUELO URBANIZABLE SECTORIZADO
- SUELO URBANIZABLE NO SECTORIZADO

SUELO NO URBANIZABLE

SUELO NO URBANIZABLE DE ESPECIAL PROTECCION POR PLANIFICACION TERRITORIAL O URBANISTICA

- SNUPE-ZPT1 . SIERRA DE MIJAS
- SNUPE-ZPT4 . SIERRA BLANCA -SIERRA CANUCHA -ALPUJATA
- SNUPE-RG. REGADIOS DEL GUADALHORCE
- SNUPE-AT. AREAS DE TRANSICION
- PROTECCION ARQUEOLOGICA TIPO 1

SUELO NO URBANIZABLE DE ESPECIAL PROTECCION POR LEGISLACION ESPECIFICA

- VIAS PECUARIAS DESLINDADAS
- DOMINIO PÚBLICO CARRETERAS (D.P.C.)
- DOMINIO PUBLICO HIDRAULICO
- MONTE PÚBLICO DESLINDADO

SUELO NO URBANIZABLE DE CARACTER NATURAL O RURAL

- SNU

SISTEMAS GENERALES

- SISTEMA GENERAL DE AREAS LIBRES
- SISTEMA GENERAL DE EQUIPAMIENTO
- SISTEMA GENERAL VIARIO



ADAPTACIÓN PARCIAL A LA L.O.U.A. 2002 DEL PGOU DE ESTA LOCALIDAD
 Diligencia.- Para hacer constar que el presente Documento de
 Adaptación numerado de la Hoja 1, de la 105, compuesto de Memoria y
 General (págs. 1 a 60), Anexo de Normas Urbanísticas (págs. 67 a 95) y
 Planos (págs. 96 a 105), ha sido aprobado por el Ayuntamiento Pleno,
 en sesión ordinaria celebrada el día 22 de abril de 2.010.
 En Alhaurín el Grande, a 29 de abril de 2.010.
 EL SECRETARIO
 Fdo.: Andrés Guerrero Pérez

AFECCIONES JURIDICO - ADMINISTRATIVAS

PATRIMONIO HISTORICO - ARTISTICO

- B.I.C. 1 Escudo de Armas
- B.I.C. 2 Castillo de Alhaurín
- B.I.C. 3 Castillo de Benamaquíz
- B.I.C. 4 Castillo de Fahala
- B.I.C. 5 Torre de Ubrique
- Pico de Mijas

- B.I.C. 6 Iglesia de Nuestra Señora de la Encarnación
- Entorno Afectado del B.I.C. 6

VÍAS PECUARIAS

- 1 Vereda de Alhaurín el Grande a Churrriana
- 2 Vereda del Sexmo
- 3 Vereda de Ardalejo y Montánchez
- 4 Vereda de la Alquería y Judío
- 5 Vereda de la Antequera

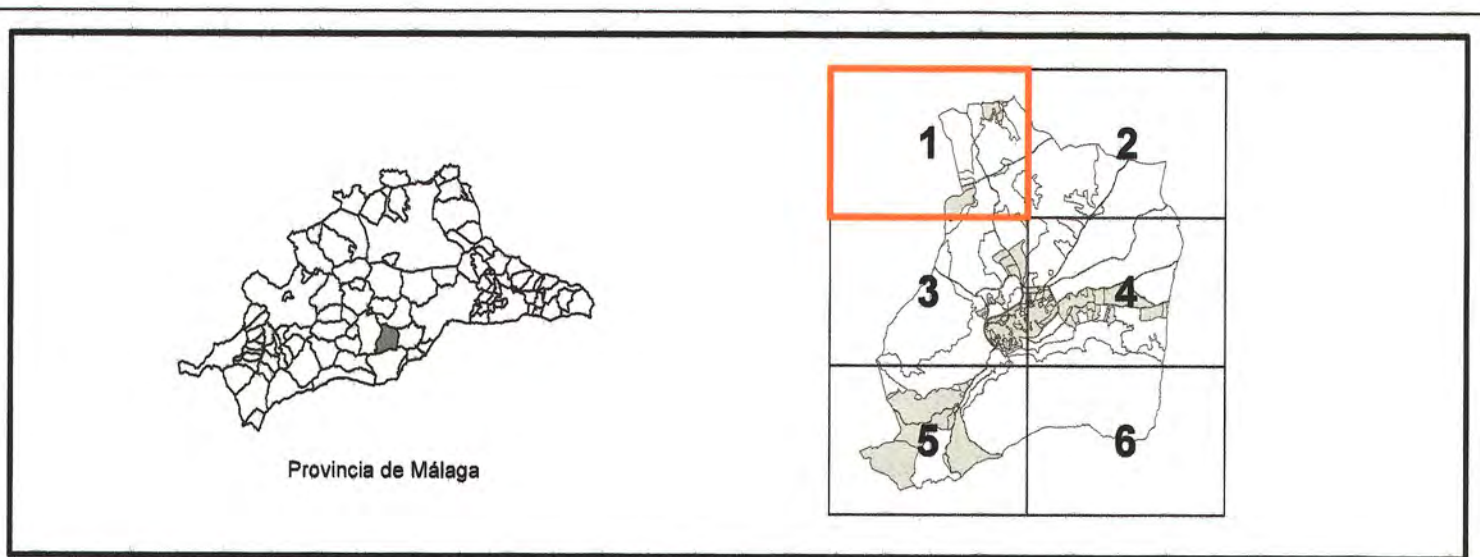

ADAPTACION PARCIAL A LA L.O.U.A. PLAN GENERAL DE ORDENACION URBANISTICA EXCMO. AYUNTAMIENTO ALHAURIN EL GRANDE

TITULO PLANO PLANEAMIENTO ADAPTADO

FECHA: ABRIL 2010 Nº: 1.1

ESCALA: 1:10.000 HOJA: 1/6

CLASIFICACION Y ESTRUCTURA ORGANICA

REDACCION: Arquitecto Director Sopde: ANTONIO FERNÁNDEZ BORDES

Arquitectos Colaboradores Sopde: SEBASTIÁN GONZÁLEZ JULI, MARÍA MACHUCA CASARES

sopde.es
 Sociedad de Planificación y Desarrollo

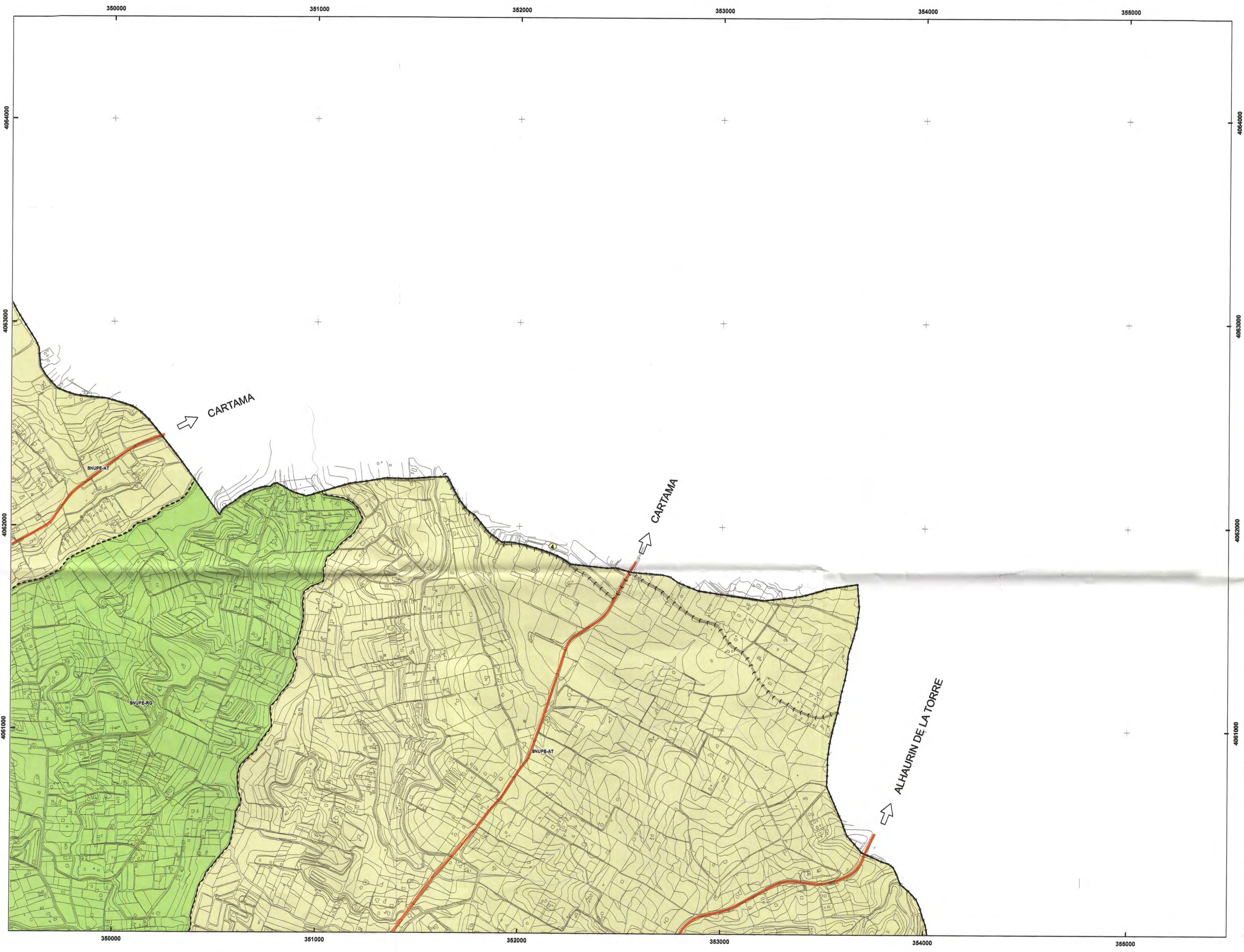

SUELO URBANO

- SUELO URBANO CONSOLIDADO
- SUELO URBANO NO CONSOLIDADO

SUELO URBANIZABLE

- SUELO URBANIZABLE ORDENADO
- SUELO URBANIZABLE SECTORIZADO
- SUELO URBANIZABLE NO SECTORIZADO

SUELO NO URBANIZABLE

SUELO NO URBANIZABLE DE ESPECIAL PROTECCION POR PLANIFICACION TERRITORIAL O URBANISTICA

- SNUPE-ZPT1 . SIERRA DE MIJAS
- SNUPE-ZPT4 . SIERRA BLANCA -SIERRA CANUCHA -ALPUJATA
- SNUPE-RG. REGADIOS DEL GUADALHORCE
- SNUPE-AT. AREAS DE TRANSICION
- PROTECCION ARQUEOLOGICA TIPO 1

SUELO NO URBANIZABLE DE ESPECIAL PROTECCION POR LEGISLACION ESPECIFICA

- VIAS PECUARIAS DESLINDADAS
- DOMINIO PÚBLICO CARRETERAS (D.P.C.)
- DOMINIO PUBLICO HIDRAULICO
- MONTE PÚBLICO DESLINDADO

SUELO NO URBANIZABLE DE CARACTER NATURAL O RURAL

- SNU

SISTEMAS GENERALES

- SISTEMA GENERAL DE AREAS LIBRES
- SISTEMA GENERAL DE EQUIPAMIENTO
- SISTEMA GENERAL VIARIO



ADAPTACIÓN PARCIAL A LA LEY 7/2002 DEL P.O.U. DE ESTA LOCALIDAD Diligencia.- Para hacer constar que el presente Documento de Adaptación numerado de la página 1 a la 108, compuesto de Memoria General (págs. 1 a 66), Anexo de Normas Urbanísticas (págs. 67 a 95) y Planos (págs. 96 a 105), ha sido aprobado por el Ayuntamiento Pleno, en sesión ordinaria celebrada el día 22 de abril de 2010. En Alhaurín el Grande, a 29 de abril de 2.010.
EL SECRETARIO
Fdo.: Andrés Guerrero Pérez

AFECCIONES JURIDICO - ADMINISTRATIVAS

PATRIMONIO HISTORICO - ARTISTICO

- B.I.C. 1 Escudo de Armas
- B.I.C. 2 Castillo de Alhaurín
- B.I.C. 3 Castillo de Benamaquiz
- B.I.C. 4 Castillo de Fahala
- B.I.C. 5 Torre de Ubrique
- Pico de Mijas

VÍAS PECUARIAS (-----)

- 1 Vereda de Alhaurín el Grande a Churriana
- 2 Vereda del Sexmo
- 3 Vereda de Ardalejo y Montanchez
- 4 Vereda de la Alquería y Judío
- 5 Vereda de la Antequera

B.I.C. 6 Iglesia de Nuestra Señora de la Encarnación

Entorno Afectado del B.I.C. 6

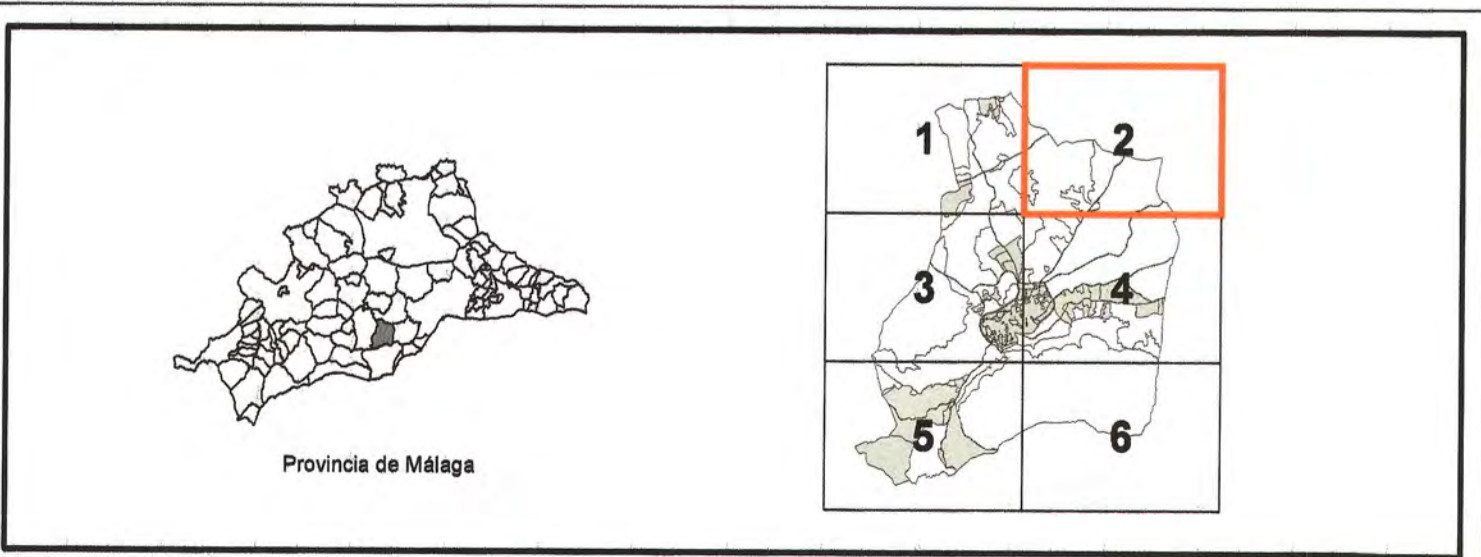

ADAPTACION PARCIAL A LA L.O.U.A. PLAN GENERAL DE ORDENACION URBANISTICA
EXCMO. AYUNTAMIENTO **ALHAURIN EL GRANDE**

TITULO PLANO PLANEAMIENTO ADAPTADO

FECHA: ABRIL 2010 Nº: 1.2

ESCALA: 1:10.000 HOJA: 2/6

CLASIFICACION Y ESTRUCTURA ORGANICA

REDACCIÓN: Arquitecto Director Sopde: ANTONIO FERNÁNDEZ BORDES

Arquitectos Colaboradores Sopde: SEBASTIÁN GONZÁLEZ JULI, MARÍA MACHUCA CASARES

sopde.es
Sociedad de Planificación y Desarrollo

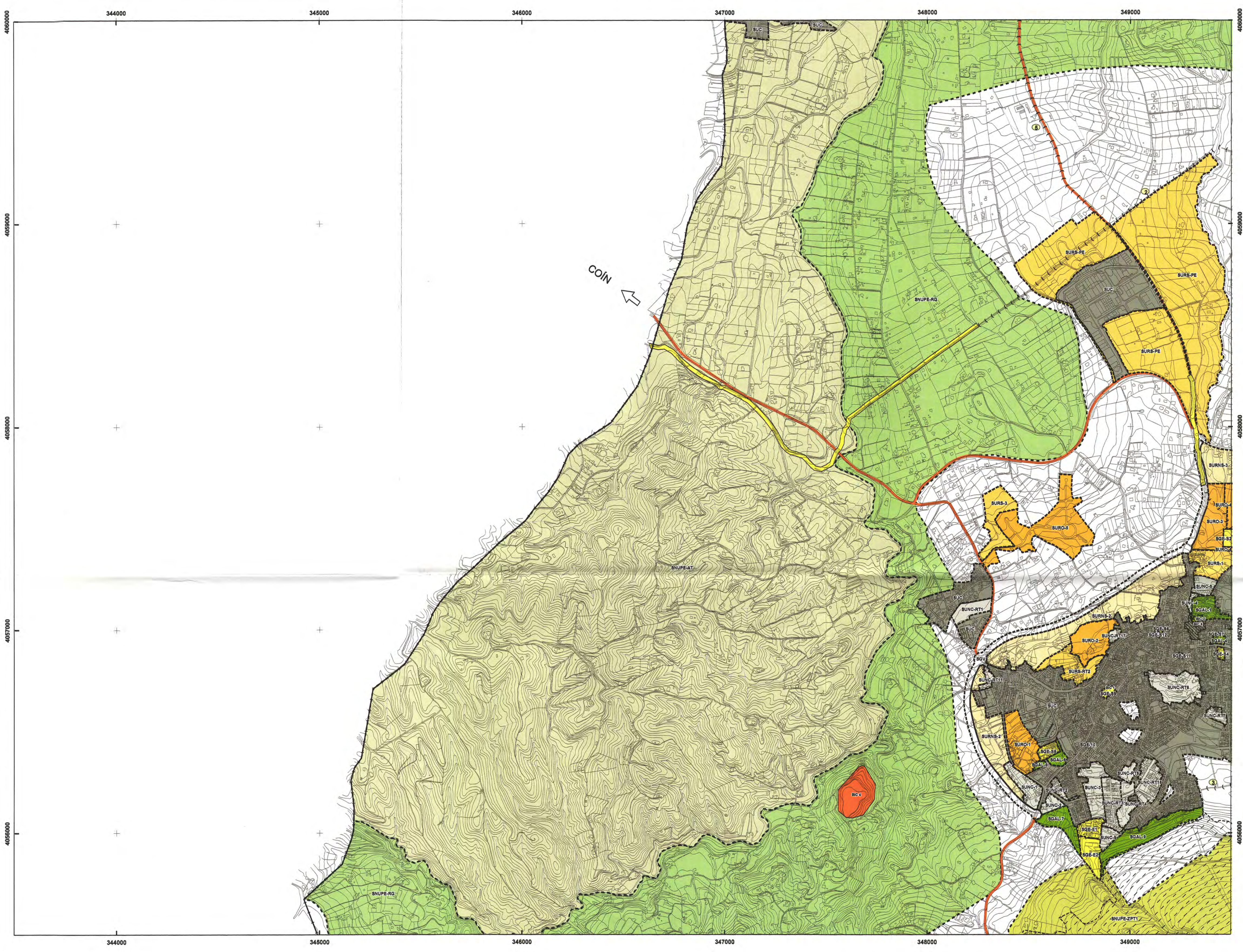

SUELO URBANO

- SUELO URBANO CONSOLIDADO
- SUELO URBANO NO CONSOLIDADO

SUELO URBANIZABLE

- SUELO URBANIZABLE ORDENADO
- SUELO URBANIZABLE SECTORIZADO
- SUELO URBANIZABLE NO SECTORIZADO

SUELO NO URBANIZABLE

SUELO NO URBANIZABLE DE ESPECIAL PROTECCION POR PLANIFICACION TERRITORIAL O URBANISTICA

- SNUPE-ZPT1 . SIERRA DE MIJAS
- SNUPE-ZPT4 . SIERRA BLANCA-SIERRA CANUCHA-ALPUJATA
- SNUPE-RG. REGADIOS DEL GUADALHORCE
- SNUPE-AT. AREAS DE TRANSICION
- PROTECCION ARQUEOLOGICA TIPO 1

SUELO NO URBANIZABLE DE ESPECIAL PROTECCION POR LEGISLACION ESPECIFICA

- VIAS PECUARIAS DESLINDADAS
- DOMINIO PÚBLICO CARRETERAS (D.P.C.)
- DOMINIO PUBLICO HIDRAULICO
- MONTE PÚBLICO DESLINDADO

SUELO NO URBANIZABLE DE CARACTER NATURAL O RURAL

- SNU

SISTEMAS GENERALES

- SISTEMA GENERAL DE AREAS LIBRES
- SISTEMA GENERAL DE EQUIPAMIENTO
- SISTEMA GENERAL VIARIO



ADAPTACION PARCIAL A LA LEY 7/2002 DEL PGOU DE ESTA LOCALIDAD
 Diligencia.- Para hacer constar que el presente Documento de
 Adaptación numerado de la página 1 a la 105, compuesto de Memoria
 General (págs. 1 a 66), Anexo de Normas Urbanísticas (págs. 67 a 95) y
 Planos (págs. 96 a 105), ha sido aprobado por el Ayuntamiento Pleno, en
 sesión ordinaria celebrada el día 22 de abril de 2010.
 En Alhaurín el Grande, a 29 de abril de 2010.
 EL SECRETARIO
 Edm. Andrés Rodríguez Pérez

AFECCIONES JURIDICO - ADMINISTRATIVAS

PATRIMONIO HISTORICO - ARTISTICO

- B.I.C. 1 Escudo de Armas
- B.I.C. 2 Castillo de Alhaurín
- B.I.C. 3 Castillo de Benamaquíz
- B.I.C. 4 Castillo de Fahala
- B.I.C. 5 Torre de Ubrique
- Pico de Mijas

- B.I.C. 6 Iglesia de Nuestra Señora de la Encarnación
- Entorno Afectado del B.I.C. 6

VÍAS PECUARIAS

- 1 Vereda de Alhaurín el Grande a Churrana
- 2 Vereda del Sexmo
- 3 Vereda de Ardalejo y Montánchez
- 4 Vereda de la Alquería y Judío
- 5 Vereda de la Antequera

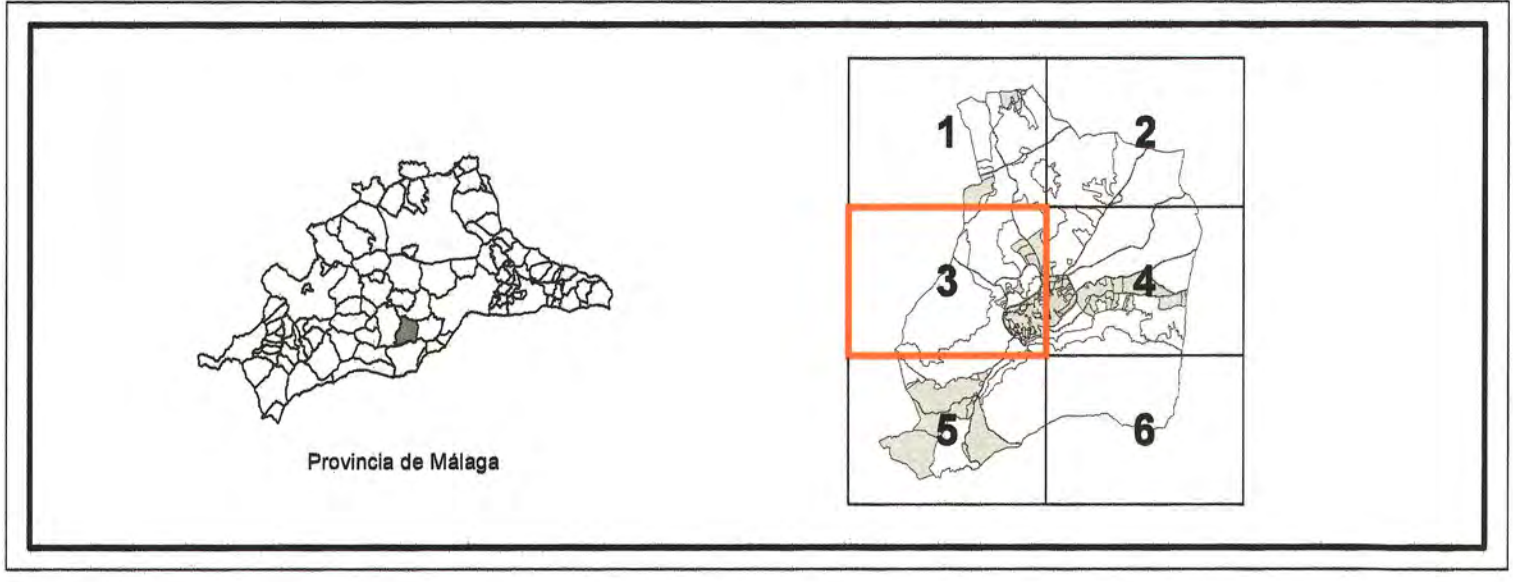

ADAPTACION PARCIAL A LA L.O.U.A.
PLAN GENERAL DE ORDENACION URBANISTICA
 EXCMO. AYUNTAMIENTO ALHAURIN EL GRANDE

| | | |
|--|---|--|
| TITULO PLANO PLANEAMIENTO ADAPTADO | FECHA ABRIL 2010 | Nº 1.3 |
| CLASIFICACION Y ESTRUCTURA ORGANICA | ESCALA 1:10.000 | HOJA 3/6 |
| REDACCION Arquitecto Director Sopde ANTONIO FERNÁNDEZ BORDES | Arquitectos Colaboradores Sopde SEBASTIÁN GONZÁLEZ JULI MARÍA MACHUCA CASARES | sopde.es Sociedad de Planificación y Desarrollo |

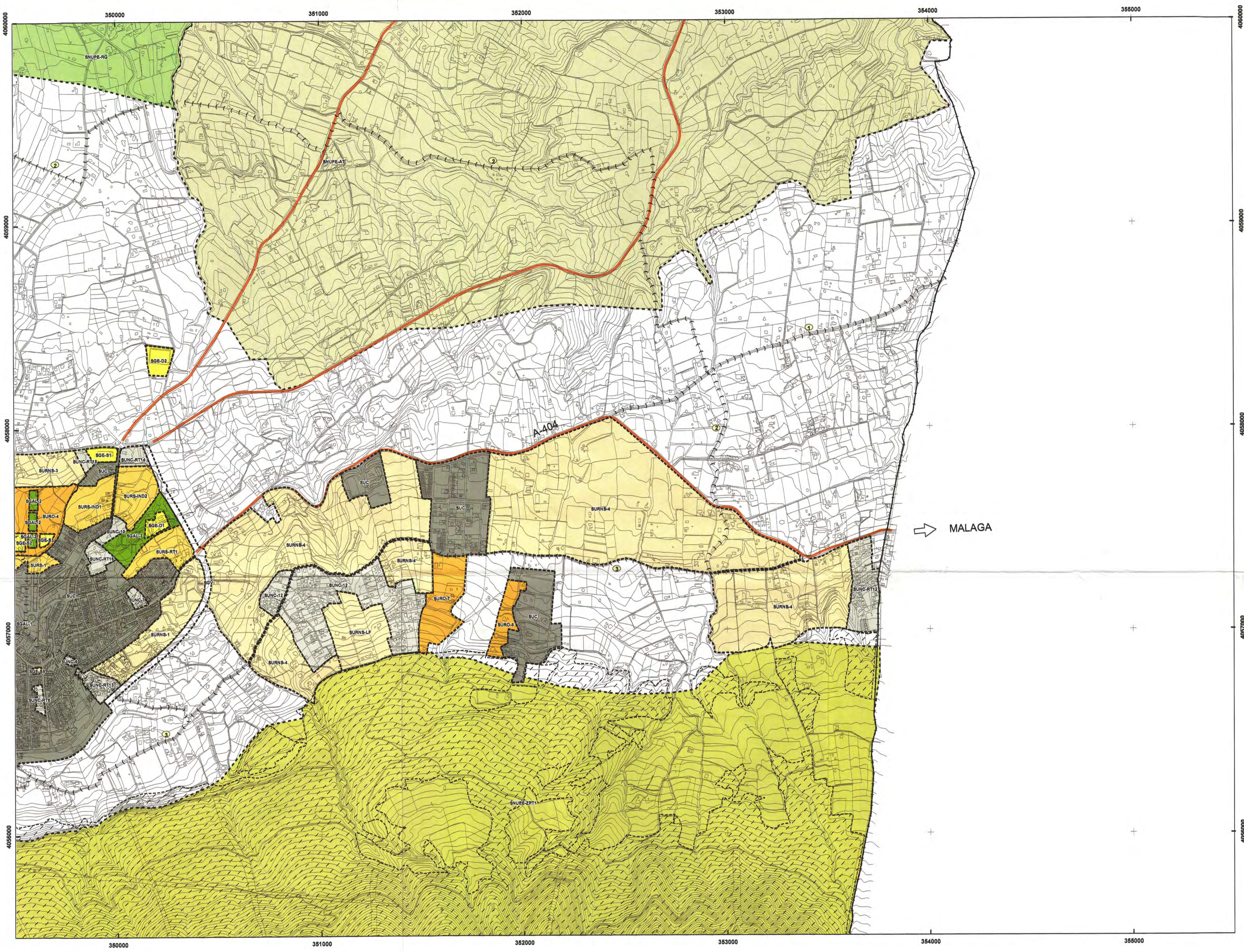

SUELO URBANO

- SUELO URBANO CONSOLIDADO
- SUELO URBANO NO CONSOLIDADO

SUELO URBANIZABLE

- SUELO URBANIZABLE ORDENADO
- SUELO URBANIZABLE SECTORIZADO
- SUELO URBANIZABLE NO SECTORIZADO

SUELO NO URBANIZABLE

SUELO NO URBANIZABLE DE ESPECIAL PROTECCION POR PLANIFICACION TERRITORIAL O URBANISTICA

- SNUPE-ZPT1 . SIERRA DE MIJAS
- SNUPE-ZPT4 . SIERRA BLANCA-SIERRA CANUCHA-ALPUJATA
- SNUPE-RG. REGADIOS DEL GUADALHORCE
- SNUPE-AT. AREAS DE TRANSICION
- PROTECCION ARQUEOLOGICA TIPO 1

SUELO NO URBANIZABLE DE ESPECIAL PROTECCION POR LEGISLACION ESPECIFICA

- VIAS PECUARIAS DESLINDADAS
- DOMINIO PÚBLICO CARRETERAS (D.P.C.)
- DOMINIO PUBLICO HIDRAULICO
- MONTE PÚBLICO DESLINDADO

SUELO NO URBANIZABLE DE CARACTER NATURAL O RURAL

- SNU

SISTEMAS GENERALES

- SISTEMA GENERAL DE AREAS LIBRES
- SISTEMA GENERAL DE EQUIPAMIENTO
- SISTEMA GENERAL VIARIO



ADAPTACIÓN PARCIAL A LA LEY 7/2002 DEL REGOU DE ESTA LOCALIDAD
 Diligencia.- Para hacer constar que el presente Documento de
 Adaptación numerado de la página 1 a 12, compuesto de Memoria
 General (págs. 1 a 66), Anexo de Normas Urbanísticas (págs. 67 a 95) y
 Planos (págs. 96 a 105), ha sido aprobado por el Ayuntamiento Pleno, en
 sesión ordinaria celebrada el día 22 de abril de 2.010.
 En Alhaurín el Grande, a 19 de abril de 2.010.
 EL SECRETARIO
 D. Andrés Sánchez Pérez

AFECCIONES JURIDICO - ADMINISTRATIVAS

- PATRIMONIO HISTORICO - ARTISTICO**
- B.I.C. 1 Escudo de Armas
 - B.I.C. 2 Castillo de Alhaurín
 - B.I.C. 3 Castillo de Benamaquíz
 - B.I.C. 4 Castillo de Fahala
 - B.I.C. 5 Torre de Ubrique
 - Pico de Mijas
 - B.I.C. 6 Iglesia de Nuestra Señora de la Encarnación
 - Entorno Afectado del B.I.C. 6

VÍAS PECUARIAS (-----)

- 1 Vereda de Alhaurín el Grande e Churriana
- 2 Vereda del Sexmo
- 3 Vereda de Ardalejo y Montanchez
- 4 Vereda de la Alquería y Judío
- 5 Vereda de la Antequera

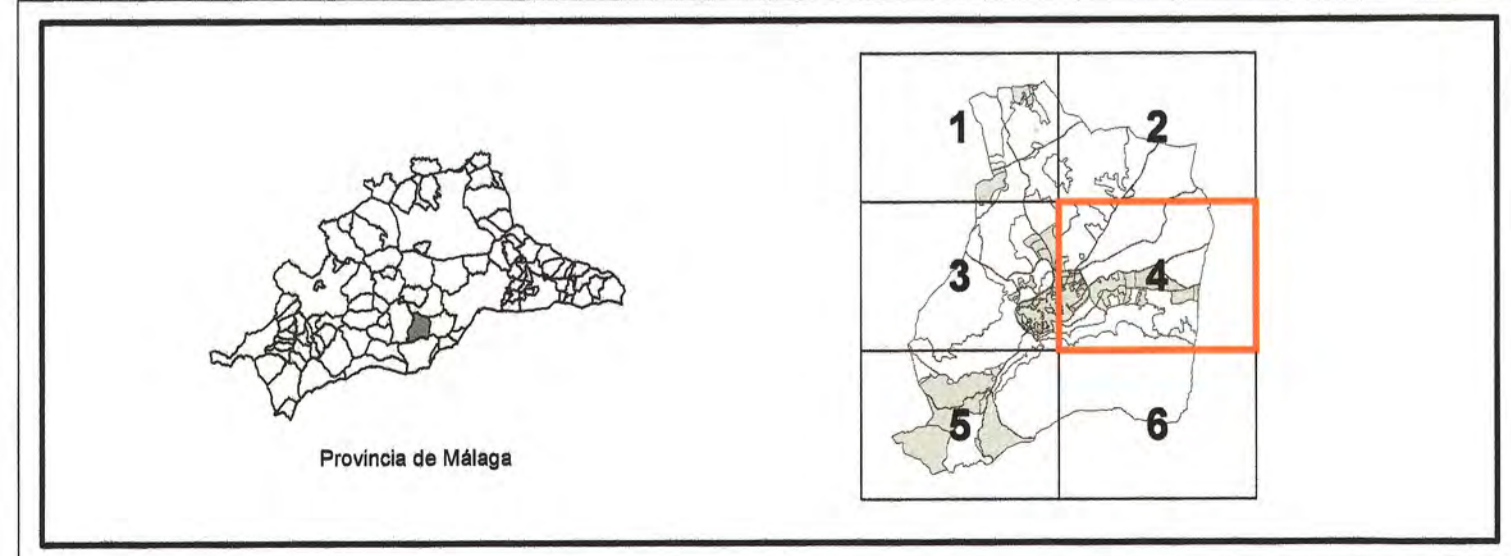

ADAPTACION PARCIAL A LA L.O.U.A.
PLAN GENERAL DE ORDENACION URBANISTICA
 EXCMO. AYUNTAMIENTO **ALHAURIN EL GRANDE**

TITULO PLANO PLANEAMIENTO ADAPTADO

FECHA: ABRIL 2010 Nº: 1.4
 ESCALA: 1:10.000 HOJA: 4/6

REDACCION: Arquitectos Colaboradores Sopde
 Arquitecto Director Sopde: SEBASTIÁN GONZÁLEZ JULI
 ANTONIO FERNÁNDEZ BORDES MARÍA MACHUCA CASARES

sopde.es
 Sociedad de Planificación y Desarrollo

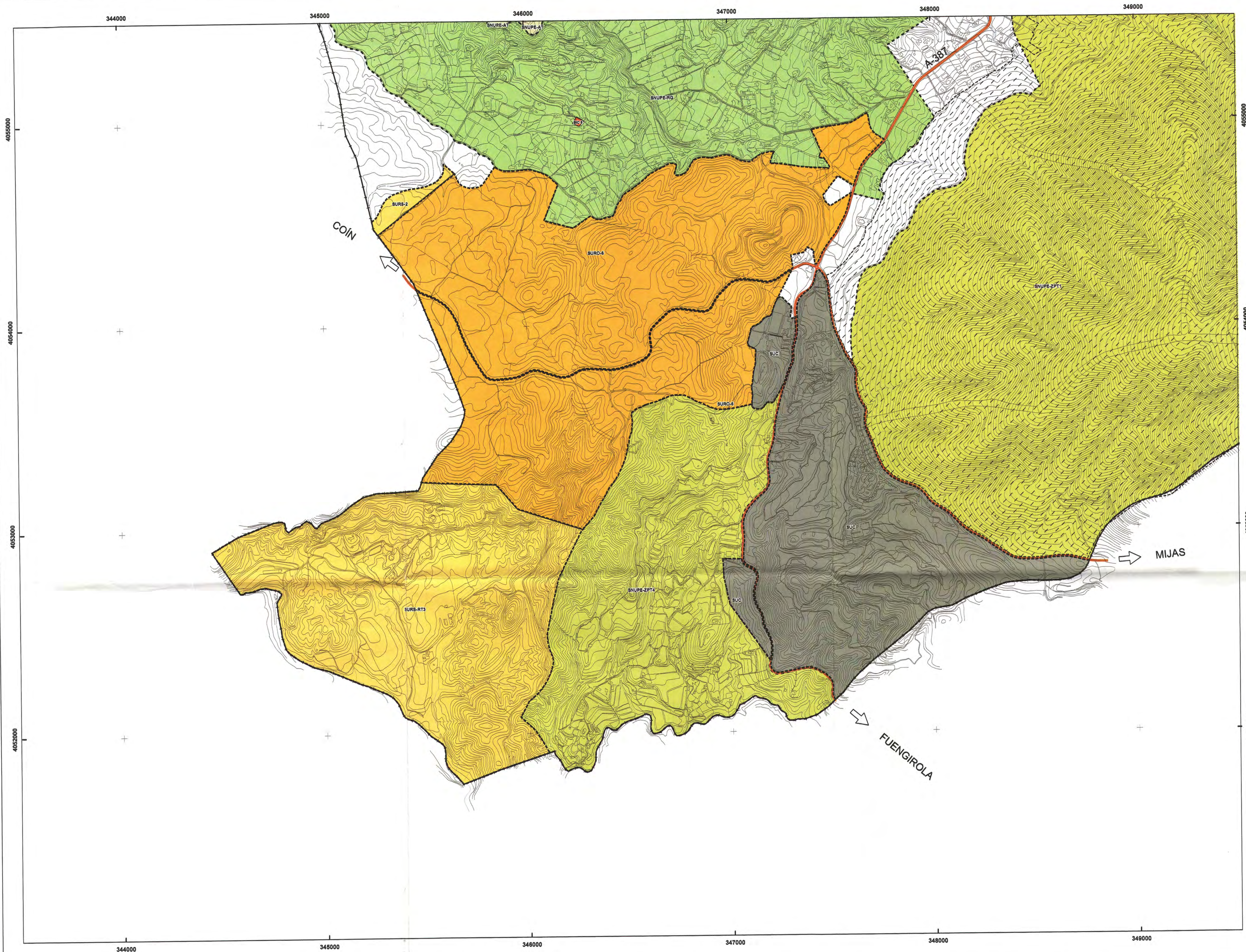

SUELO URBANO

- SUELO URBANO CONSOLIDADO
- SUELO URBANO NO CONSOLIDADO

SUELO URBANIZABLE

- SUELO URBANIZABLE ORDENADO
- SUELO URBANIZABLE SECTORIZADO
- SUELO URBANIZABLE NO SECTORIZADO

SUELO NO URBANIZABLE

SUELO NO URBANIZABLE DE ESPECIAL PROTECCION POR PLANIFICACION TERRITORIAL O URBANISTICA

- SNUPE-ZPT1 . SIERRA DE MIJAS
- SNUPE-ZPT4 . SIERRA BLANCA-SIERRA CANUCHA-ALPUJATA
- SNUPE-RG. REGADIOS DEL GUADALHORCE
- SNUPE-AT. AREAS DE TRANSICION
- PROTECCION ARQUEOLOGICA TIPO 1

SUELO NO URBANIZABLE DE ESPECIAL PROTECCION POR LEGISLACION ESPECIFICA

- VIAS PECUARIAS DESLINDADAS
- DOMINIO PÚBLICO CARRETERAS (D.P.C.)
- DOMINIO PÚBLICO HIDRAULICO
- MONTE PÚBLICO DESLINDADO

SUELO NO URBANIZABLE DE CARACTER NATURAL O RURAL

- SNU

SISTEMAS GENERALES

- SISTEMA GENERAL DE AREAS LIBRES
- SISTEMA GENERAL DE EQUIPAMIENTO
- SISTEMA GENERAL VIARIO



ADAPTACIÓN PARCIAL A LA LEY 7/2002 DEL PGOU DE ESTA LOCALIDAD de Diligencia.- Para hacer constar que el presente Documento de Adaptación numerado de la página 1 a la 175 compuesto de Memoria General (págs. 1 a 66), Anexo de Normas Urbanísticas (págs. 67 a 95) y Planos (págs. 96 a 105), ha sido aprobado por el Ayuntamiento Pleno, en sesión ordinaria celebrada el día 22 de abril de 2.010. En Alhaurín el Grande, a 20 de abril de 2.010. EL SECRETARIO Pdo. Andrés Sánchez Pérez

AFECCIONES JURIDICO - ADMINISTRATIVAS

PATRIMONIO HISTORICO - ARTISTICO

- B.I.C. 1 Escudo de Armas
- B.I.C. 2 Castillo de Alhaurín
- B.I.C. 3 Castillo de Benamaquíz
- B.I.C. 4 Castillo de Fahala
- B.I.C. 5 Torre de Ubrique
- Pico de Mijas
- B.I.C. 6 Iglesia de Nuestra Señora de la Encarnación
- Entorno Afectado del B.I.C. 6

VÍAS PECUARIAS

- Vereda de Alhaurín el Grande a Churrriana
- Vereda del Sexmo
- Vereda de Ardalejo y Montanchez
- Vereda de la Alquería y Judío
- Vereda de la Antequera

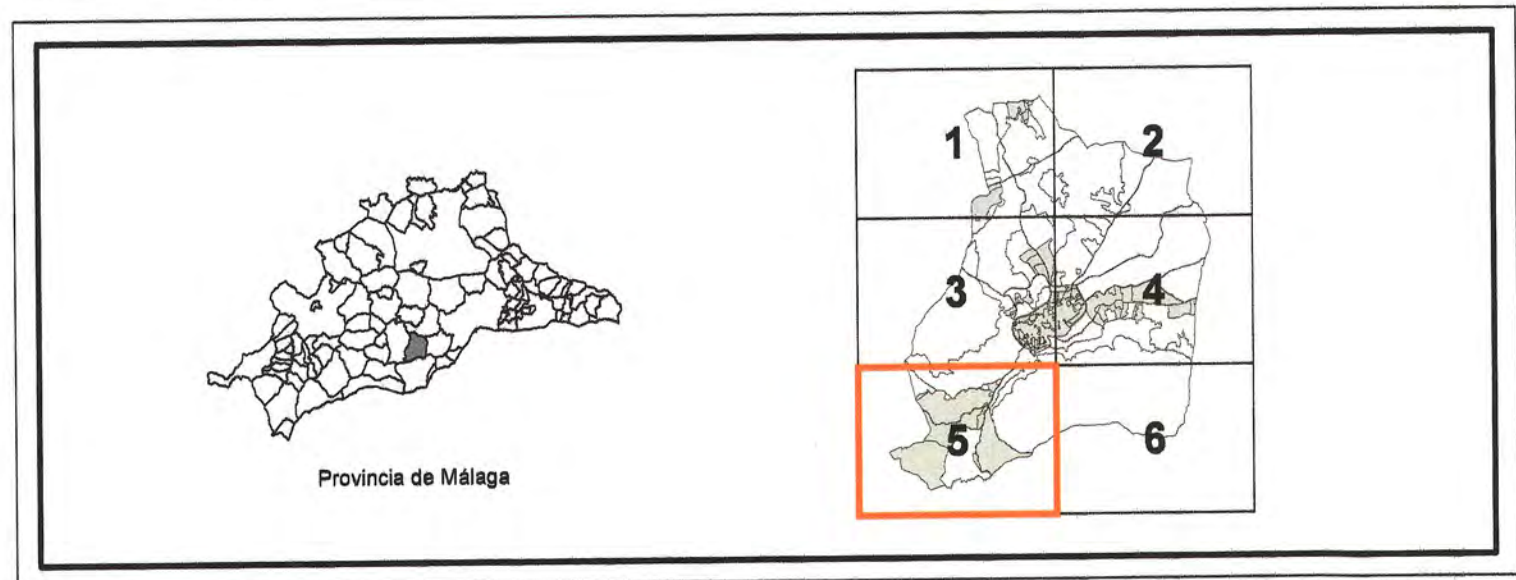

ADAPTACION PARCIAL A LA L.O.U.A. PLAN GENERAL DE ORDENACION URBANISTICA EXCMO. AYUNTAMIENTO ALHAURIN EL GRANDE

| | | |
|--|---|---|
| TITULO PLANO PLANEAMIENTO ADAPTADO | FECHA ABRIL 2010 | Nº 1.5 |
| CLASIFICACION Y ESTRUCTURA ORGANICA 0000100 | ESCALA 1:10.000 | HOJA 5/6 |
| REDACCION Arquitecto Director Sopde ANTONIO FERNÁNDEZ BORDES | Arquitectos Colaboradores Sopde SEBASTIÁN GONZÁLEZ JULI MARÍA MACHUCA CASARES | sopde.es Sociedad de Planificación y Desarrollo |

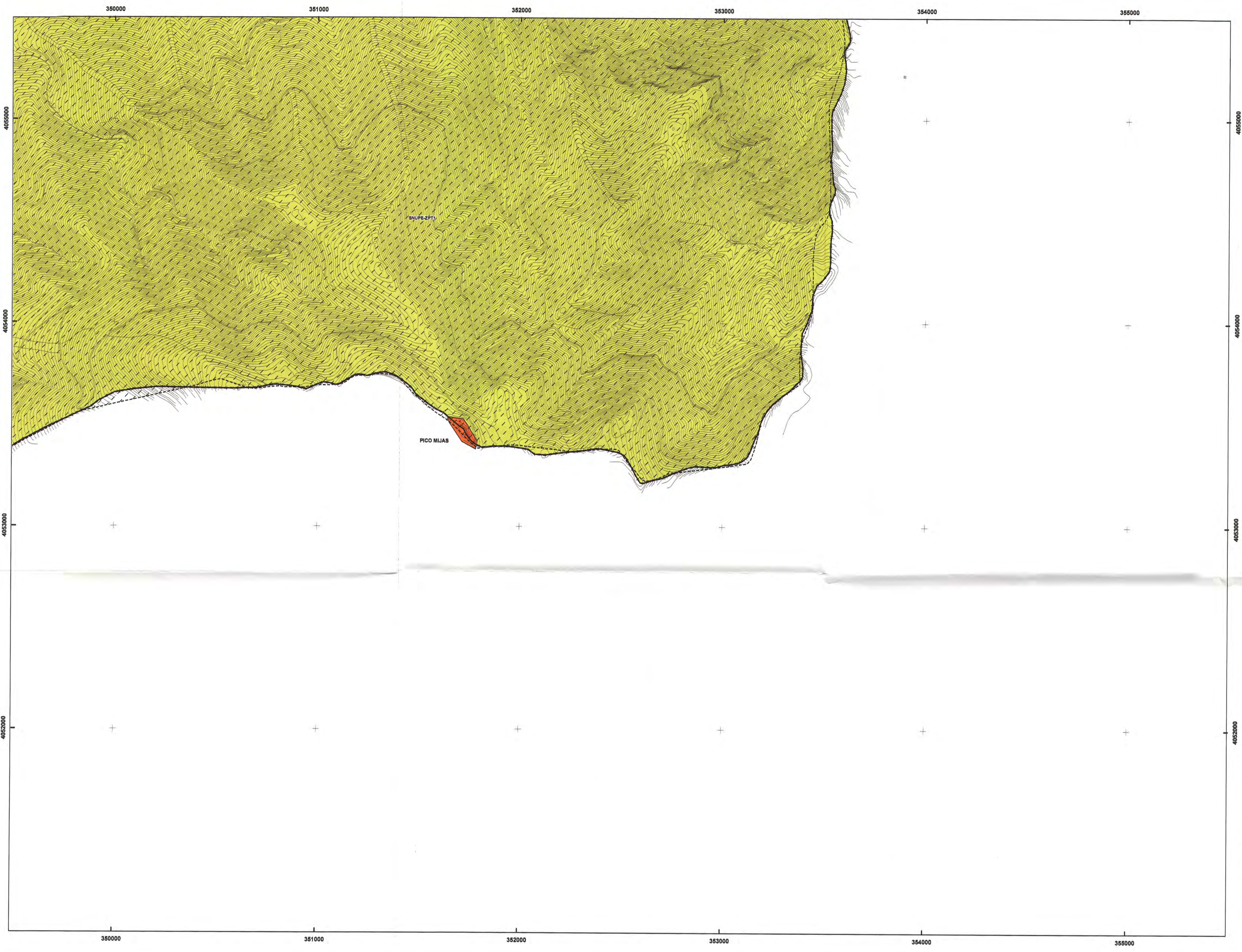

SUELO URBANO

- SUELO URBANO CONSOLIDADO
- SUELO URBANO NO CONSOLIDADO

SUELO URBANIZABLE

- SUELO URBANIZABLE ORDENADO
- SUELO URBANIZABLE SECTORIZADO
- SUELO URBANIZABLE NO SECTORIZADO

SUELO NO URBANIZABLE

SUELO NO URBANIZABLE DE ESPECIAL PROTECCION POR PLANIFICACION TERRITORIAL O URBANISTICA

- SNUPE-ZPT1 . SIERRA DE MIJAS
- SNUPE-ZPT4 . SIERRA BLANCA -SIERRA CANUCHA -ALPUJATA
- SNUPE-RG. REGADIOS DEL GUADALHORCE
- SNUPE-AT. AREAS DE TRANSICION
- PROTECCION ARQUEOLOGICA TIPO 1

SUELO NO URBANIZABLE DE ESPECIAL PROTECCION POR LEGISLACION ESPECIFICA

- VIAS PECUARIAS DESLINDADAS
- DOMINIO PÚBLICO CARRETERAS (D.P.C.)
- DOMINIO PUBLICO HIDRAULICO
- MONTE PÚBLICO DESLINDADO

SUELO NO URBANIZABLE DE CARACTER NATURAL O RURAL

- SNU

SISTEMAS GENERALES

- SISTEMA GENERAL DE AREAS LIBRES
- SISTEMA GENERAL DE EQUIPAMIENTO
- SISTEMA GENERAL VIARIO



ADAPTACIÓN PARCIAL A LA LEY 7/2002 DEL PGOU DE ESTA LOCALIDAD Diligencia.- Para hacer constar que el presente Documento de Adaptación numerado de la página 1 a la 15, compuesto de Memoria General (págs. 1 a 66), Anexo de Normas Urbanísticas (págs. 67 a 95) y Planos (págs. 96 a 105), ha sido aprobado por el Ayuntamiento Pleno, en sesión ordinaria celebrada el día 22 de abril de 2010. En Alhaurín el Grande a 29 de abril de 2010.
EL SECRETARIO
Fdo.: Andrés Gilarte Pérez

AFECCIONES JURIDICO - ADMINISTRATIVAS

PATRIMONIO HISTORICO - ARTISTICO

- B.I.C. 1 Escudo de Armas
- B.I.C. 2 Castillo de Alhaurín
- B.I.C. 3 Castillo de Benamaquíz
- B.I.C. 4 Castillo de Fahala
- B.I.C. 5 Torre de Ubrique
- Pico de Mijas
- B.I.C. 6 Iglesia de Nuestra Señora de la Encarnación
- Entorno Afectado del B.I.C. 6

VÍAS PECUARIAS

- Vereda de Alhaurín el Grande a Churriana
- Vereda del Sexmo
- Vereda de Ardalejo y Montanchez
- Vereda de la Alquería y Judío
- Vereda de la Antequera

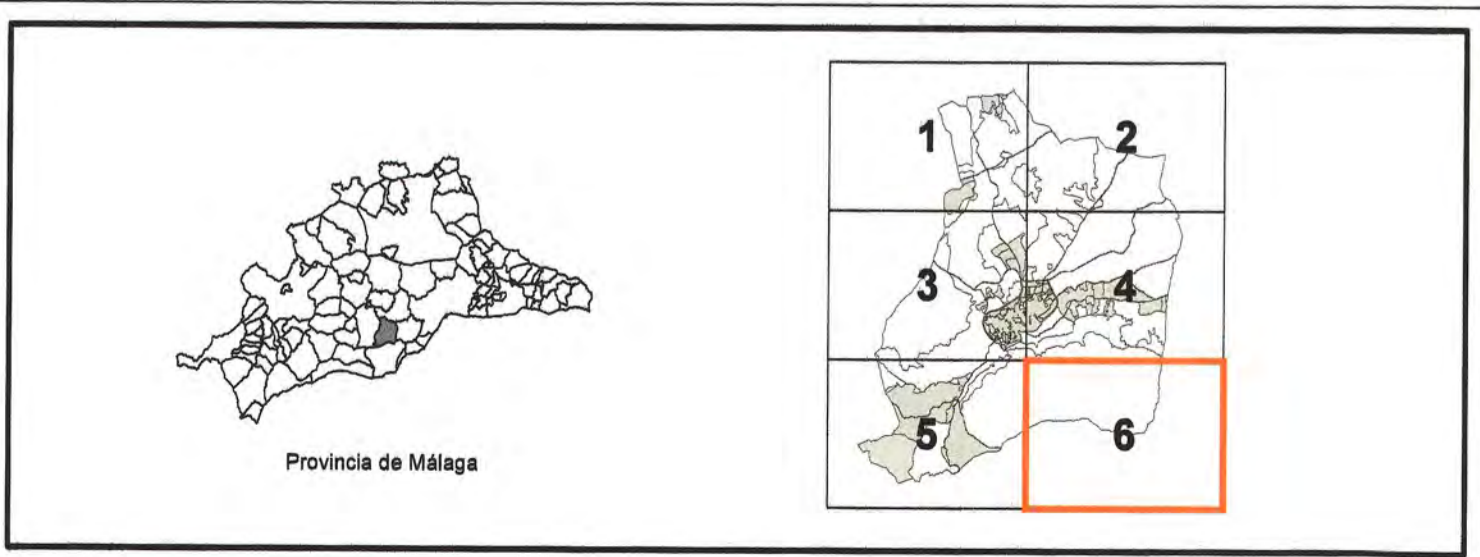

ADAPTACION PARCIAL A LA L.O.U.A. PLAN GENERAL DE ORDENACION URBANISTICA EXCMO. AYUNTAMIENTO ALHAURIN EL GRANDE

TITULO PLANO PLANEAMIENTO ADAPTADO

FECHA ABRIL 2010 Nº 1.6

ESCALA 1:10.000 HOJA 6/6

CLASIFICACION Y ESTRUCTURA ORGANICA 0000101

REDACCIÓN Arquitectos Colaboradores Sopde SEBASTIÁN GONZÁLEZ JULI MARÍA MACHUCA CASARES

Arquitecto Director Sopde ANTONIO FERNÁNDEZ BORDES

sopde.es Sociedad de Planificación y Desarrollo

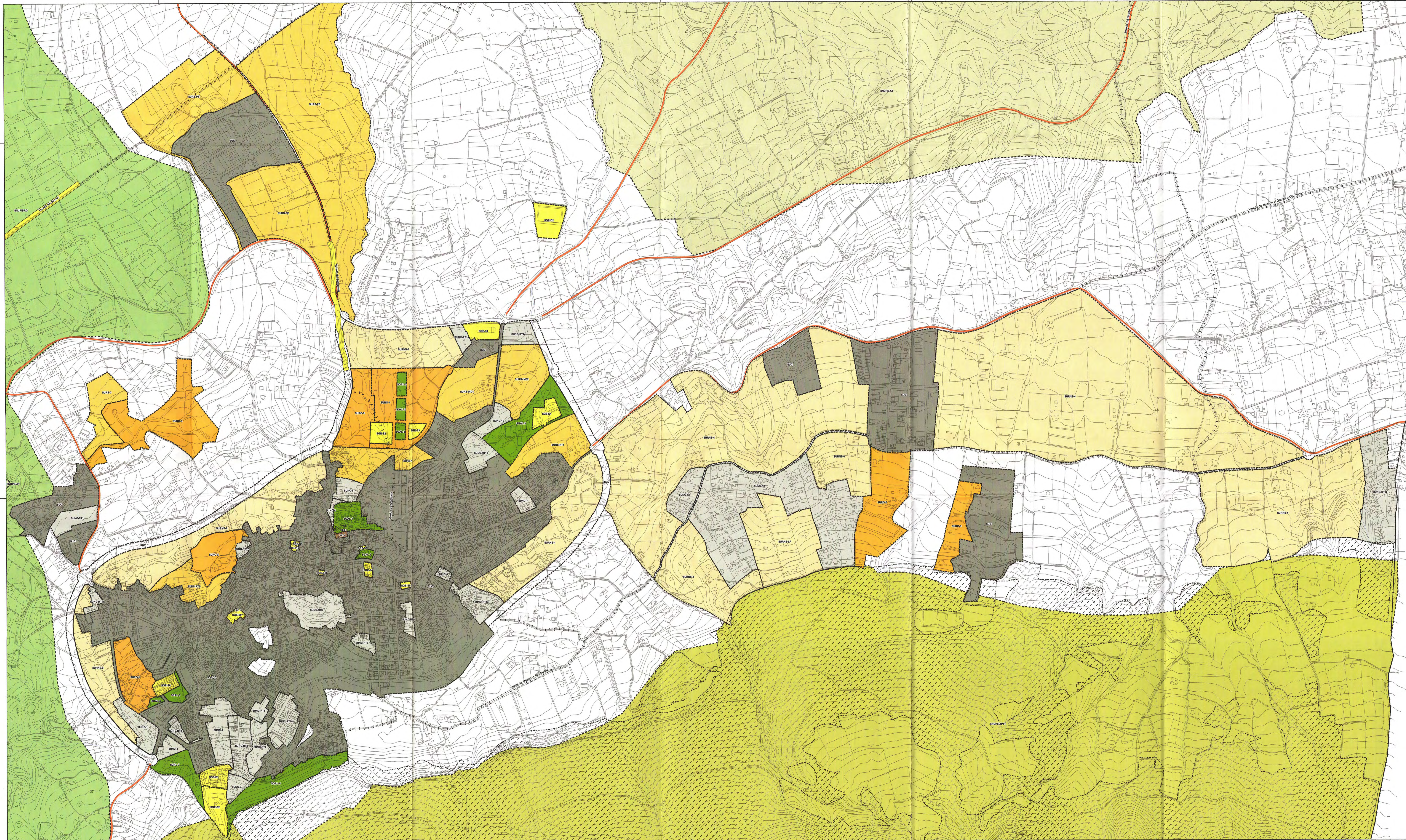

SUELO URBANO

- SUELO URBANO CONSOLIDADO
- SUELO URBANO NO CONSOLIDADO

SUELO URBANIZABLE

- SUELO URBANIZABLE ORDENADO
- SUELO URBANIZABLE SECTORIZADO
- SUELO URBANIZABLE NO SECTORIZADO

SUELO NO URBANIZABLE

SUELO NO URBANIZABLE DE ESPECIAL PROTECCION POR PLANIFICACION TERRITORIAL O URBANISTICA

- SNUPE-ZPT1. SIERRA DE MIJAS
- SNUPE-ZPT4. SIERRA BLANCA-SIERRA CANUCHA-ALPUJATA
- SNUPE-RG. REGADIOS DEL GUADALHORCE
- SNUPE-AT. AREAS DE TRANSICION
- PROTECCION ARQUEOLOGICA TIPO 1

SUELO NO URBANIZABLE DE ESPECIAL PROTECCION POR LEGISLACION ESPECIFICA

- VIAS PECUARIAS DESLINDADAS
- DOMINIO PÚBLICO CARRETERAS (D.P.C.)
- DOMINIO PÚBLICO HIDRAULICO
- MONTE PÚBLICO DESLINDADO

SUELO NO URBANIZABLE DE CARACTER NATURAL O RURAL

- SNU

SISTEMAS GENERALES

- SISTEMA GENERAL DE AREAS LIBRES
- SISTEMA GENERAL DE EQUIPAMIENTO
- SISTEMA GENERAL VIARIO

AFECCIONES JURIDICO - ADMINISTRATIVAS

PATrimonio HISTORICO - ARTISTICO

- B.I.C. 1 Escudo de Armas
- B.I.C. 2 Castillo de Alhaurín
- B.I.C. 3 Castillo de Benamaquíz
- B.I.C. 4 Castillo de Fahala
- B.I.C. 5 Torre de Ubrique
- Pico de Mijas
- B.I.C. 6 Iglesia de Nuestra Señora de la Encarnación
- Entorno Afectado del B.I.C. 6

VAS PECUARIAS

- Vereda de Alhaurín el Grande o Churrana
- Vereda del Semo
- Vereda de Ardiéjigo y Montánchez
- Vereda de la Alquería y Judío
- Vereda de la Antequera



ADAPTACION PARCIAL A LA LEY 1/2007 DEL P.O.D. DE ESTA LOCALIDAD DE ALHOURIN. Para hacer constar que el presente Documento de Adaptación consta de la página 1 a la 14, compuesto de Memoria General (págs. 1 a 6), Anexo de Memoria Histórica (págs. 67 a 193) y Planos (págs. 96 a 105), ha sido aprobado por el Ayuntamiento Pleno, en sesión ordinaria celebrada el día 22 de mayo de 2010, en el Ayuntamiento de Alhaurín el Grande, a las 10:00 horas de la mañana de 2010. EL SECRETARIO



ADAPTACION PARCIAL A LA L.O.U.A. PLAN GENERAL DE ORDENACION URBANISTICA EXCMO. AYUNTAMIENTO ALHAURIN EL GRANDE

TITULO PLANO PLANEAMIENTO ADAPTADO

FECHA: ABRIL 2010

ESCALA: 1:5000

CLASIFICACION Y CATEGORIAS DEL SUELO URBANO Y URBANIZABLE

REDACCION: Arquitecto Director: Sopde ANTONIO FERNÁNDEZ BORDES

Arquitectos Colaboradores Sopde: SEBASTIÁN GONZÁLEZ JULI, MARÍA MACHUCA CASARES

sopde.es

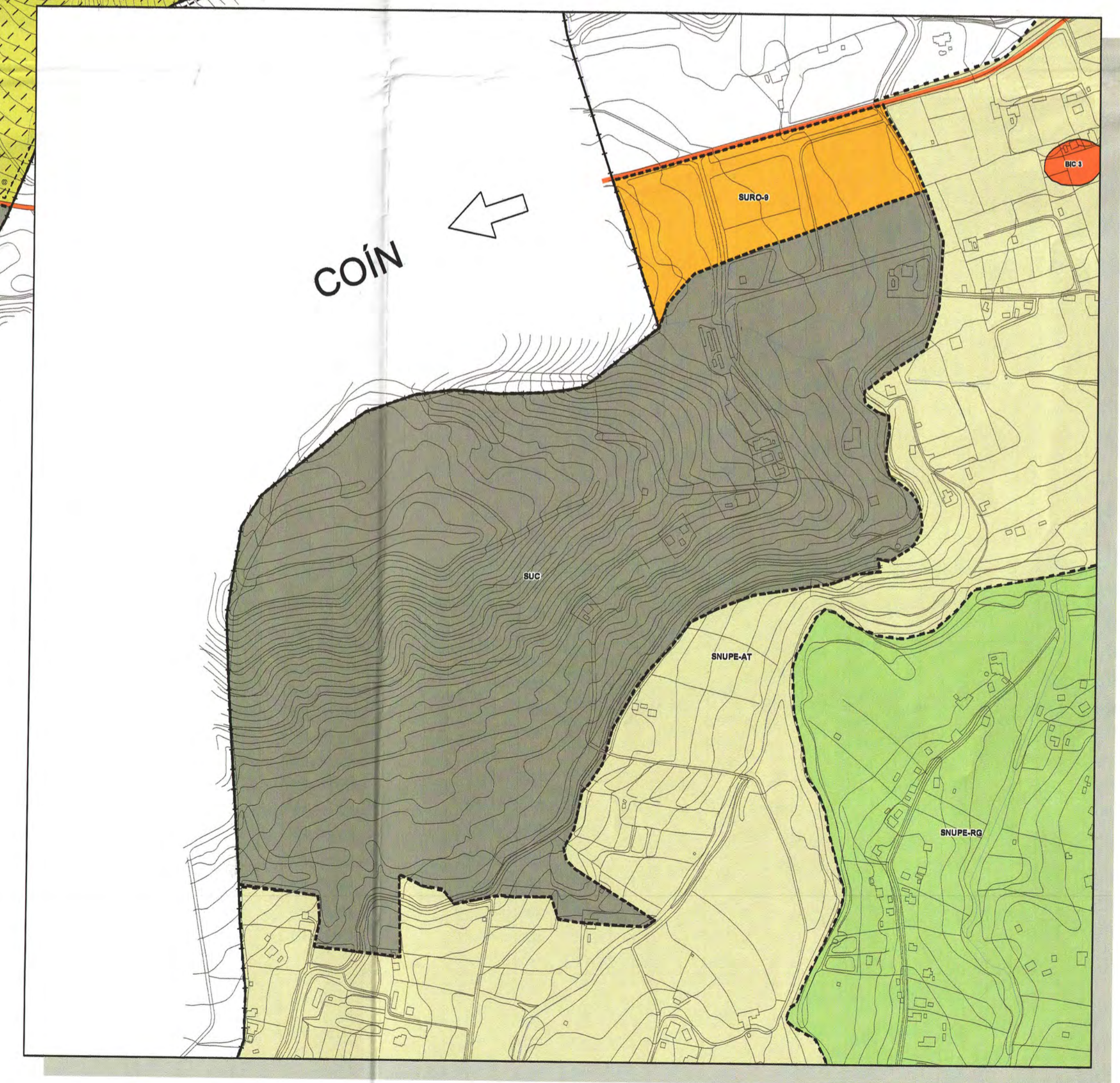
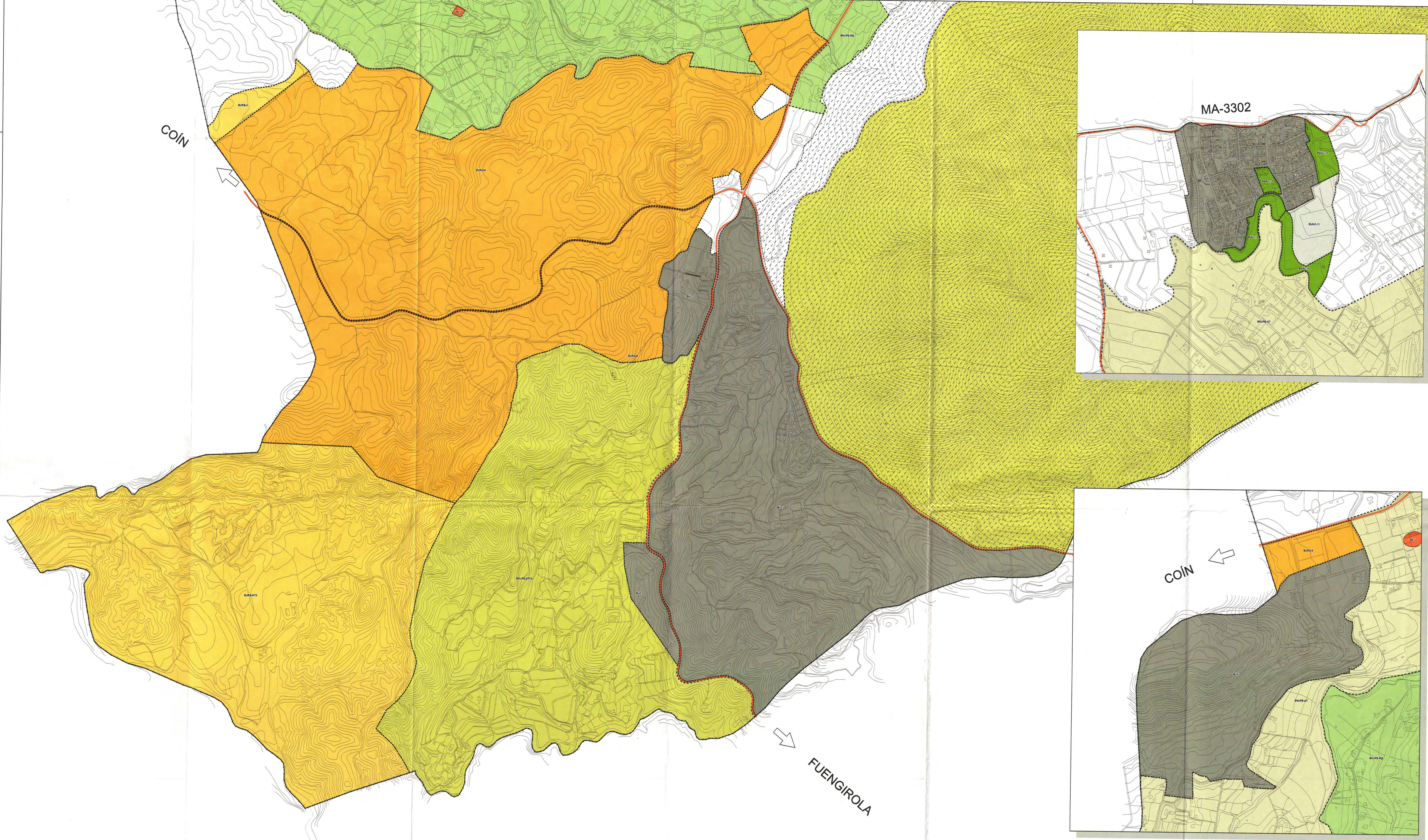

SUELO URBANO

- SUELO URBANO CONSOLIDADO
- SUELO URBANO NO CONSOLIDADO

SUELO URBANIZABLE

- SUELO URBANIZABLE ORDENADO
- SUELO URBANIZABLE SECTORIZADO
- SUELO URBANIZABLE NO SECTORIZADO

SUELO NO URBANIZABLE

SUELO NO URBANIZABLE DE ESPECIAL PROTECCION POR PLANIFICACION TERRITORIAL O URBANISTICA

- SNUPE-ZPT1. SIERRA DE MIJAS
- SNUPE-ZPT4. SIERRA BLANCA-SIERRA CANUCHA-ALPUJATA
- SNUPE-RG. REGADIOS DEL GUADALHORCE
- SNUPE-AT. AREAS DE TRANSICION
- PROTECCION ARQUEOLOGICA TIPO 1

SUELO NO URBANIZABLE DE ESPECIAL PROTECCION POR LEGISLACION ESPECIFICA

- VIAS PECUARIAS DESLINDADAS
- DOMINIO PUBLICO CARRETERAS (D.P.C.)
- DOMINIO PUBLICO HIDRAULICO
- MONTE PUBLICO DESLINDADO

SUELO NO URBANIZABLE DE CARACTER NATURAL O RURAL

- SNU

SISTEMAS GENERALES

- SISTEMA GENERAL DE AREAS LIBRES
- SISTEMA GENERAL DE EQUIPAMIENTO
- SISTEMA GENERAL VIARIO

AFECCIONES JURIDICO - ADMINISTRATIVAS

- PATRIMONIO HISTORICO - ARTISTICO**
- B.I.C. 1 Escudo de Armas
 - B.I.C. 2 Castillo de Alhaurín
 - B.I.C. 3 Castillo de Benamaquíz
 - B.I.C. 4 Castillo de Fahala
 - B.I.C. 5 Torre de Ubrique
 - Pico de Mijas

- B.I.C. 6 Iglesia de Nuestra Señora de la Encarnación
- Entorno Afectado del B.I.C. 6

- VÍAS PECUARIAS**
- Veeda de Alhaurín el Grande e Churiana
 - Veeda del Saxmo
 - Veeda de Ardelejo y Montánchez
 - Veeda de la Alquería y Judio
 - Veeda de la Antiguera



ADAPTACION PARCIAL A LA LEY 1/2000 DEL POUO DE ESTA LOCALIDAD
 Diligencia - Para hacer constar que el presente Documento de
 Adaptación numerado de la página 1 a la 1005, compuesto de: Memoria
 General (págs. 1 a 66), Anexo de Normas Urbanísticas (págs. 67 a 193) y
 Planos (págs. 194 a 195), ha sido aprobada por el Ayuntamiento Pleno, en
 sesión ordinaria celebrada el día 22 de Abril de 2010.
 En Alhaurin el Grande, a 27 de Abril de 2010.
 EL SECRETARIO
 Fdo: Agustín Guzmán Pérez

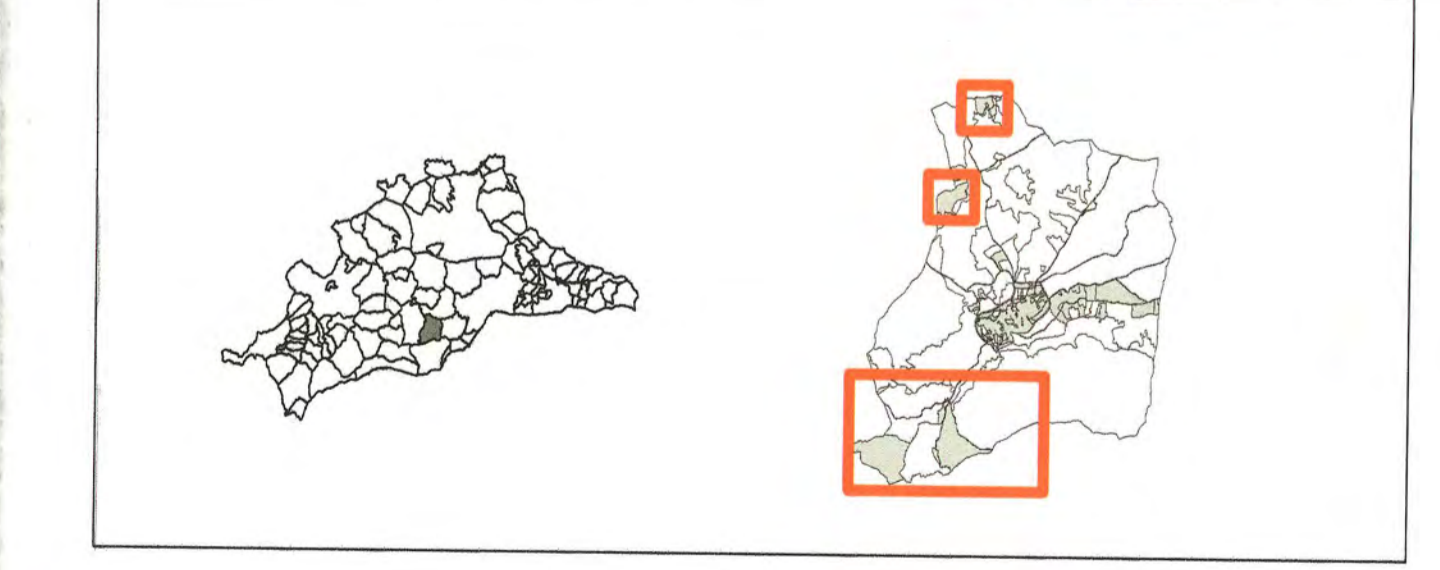

**ADAPTACION PARCIAL A LA L.O.U.A.
 PLAN GENERAL DE ORDENACION URBANISTICA
 EXCMO. AYUNTAMIENTO ALHAURIN EL GRANDE**

| | | |
|---|-------------------|----------------|
| TITULO PLANO PLANEAMIENTO ADAPTADO | FECHA: ABRIL 2010 | NO. 2.2 |
| CLASIFICACION Y CATEGORIAS DEL SUELO URBANO Y URBANIZABLE | ESCALA: 1:5000 | FOLIO: 0000103 |

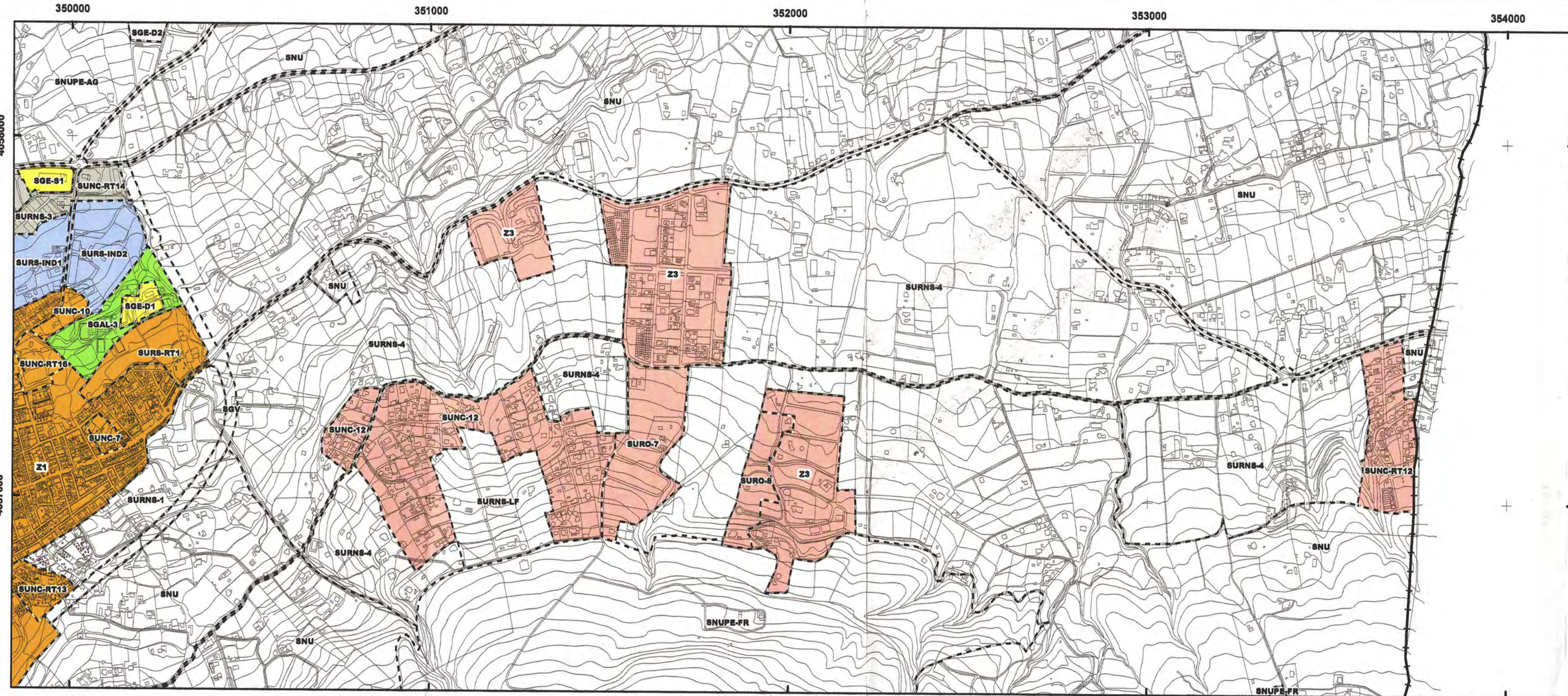

Zona de Ardalejos Escala 1/10,000

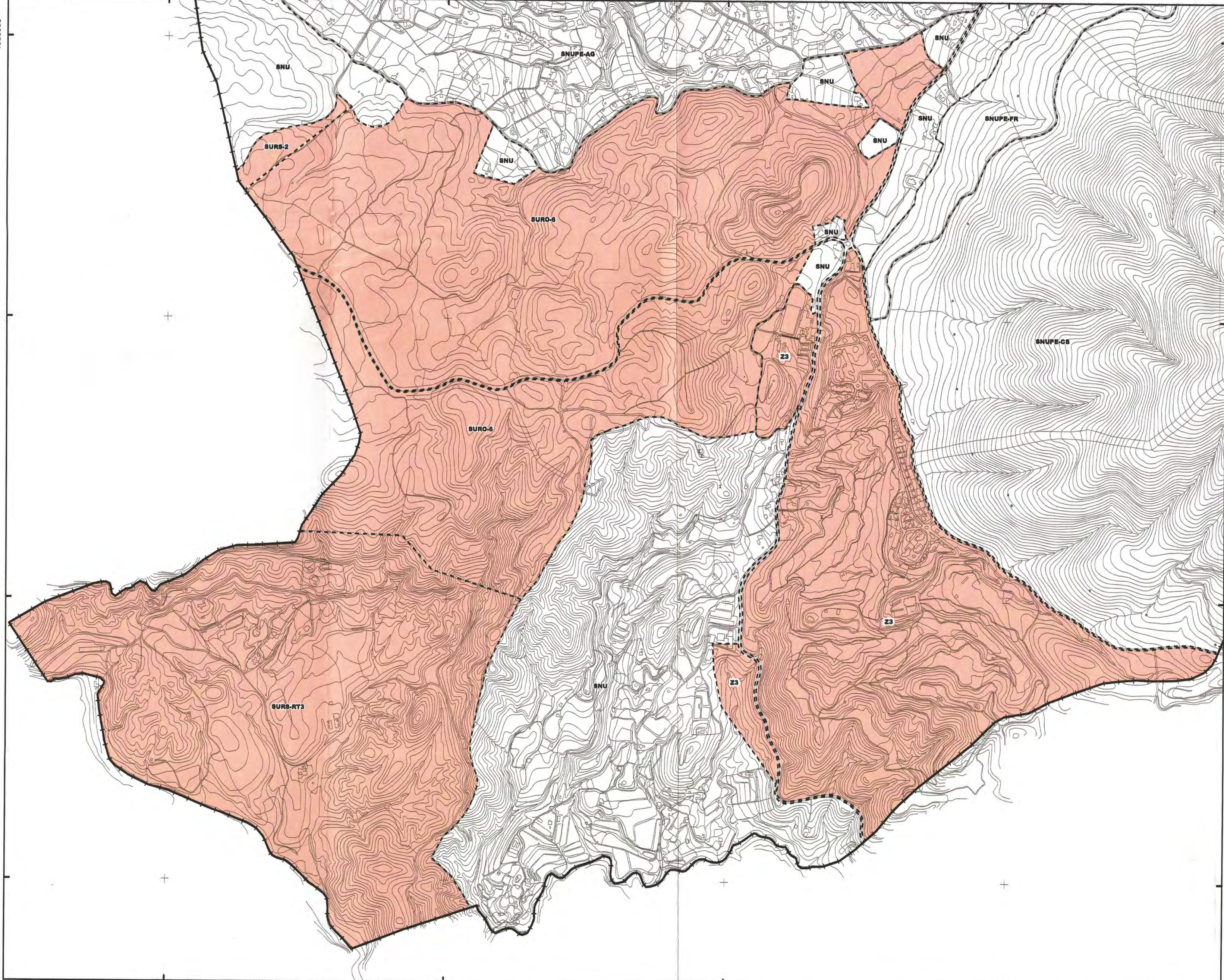

Alhaurín Golf - La Mota - Barranco Blanco Escala 1/10,000

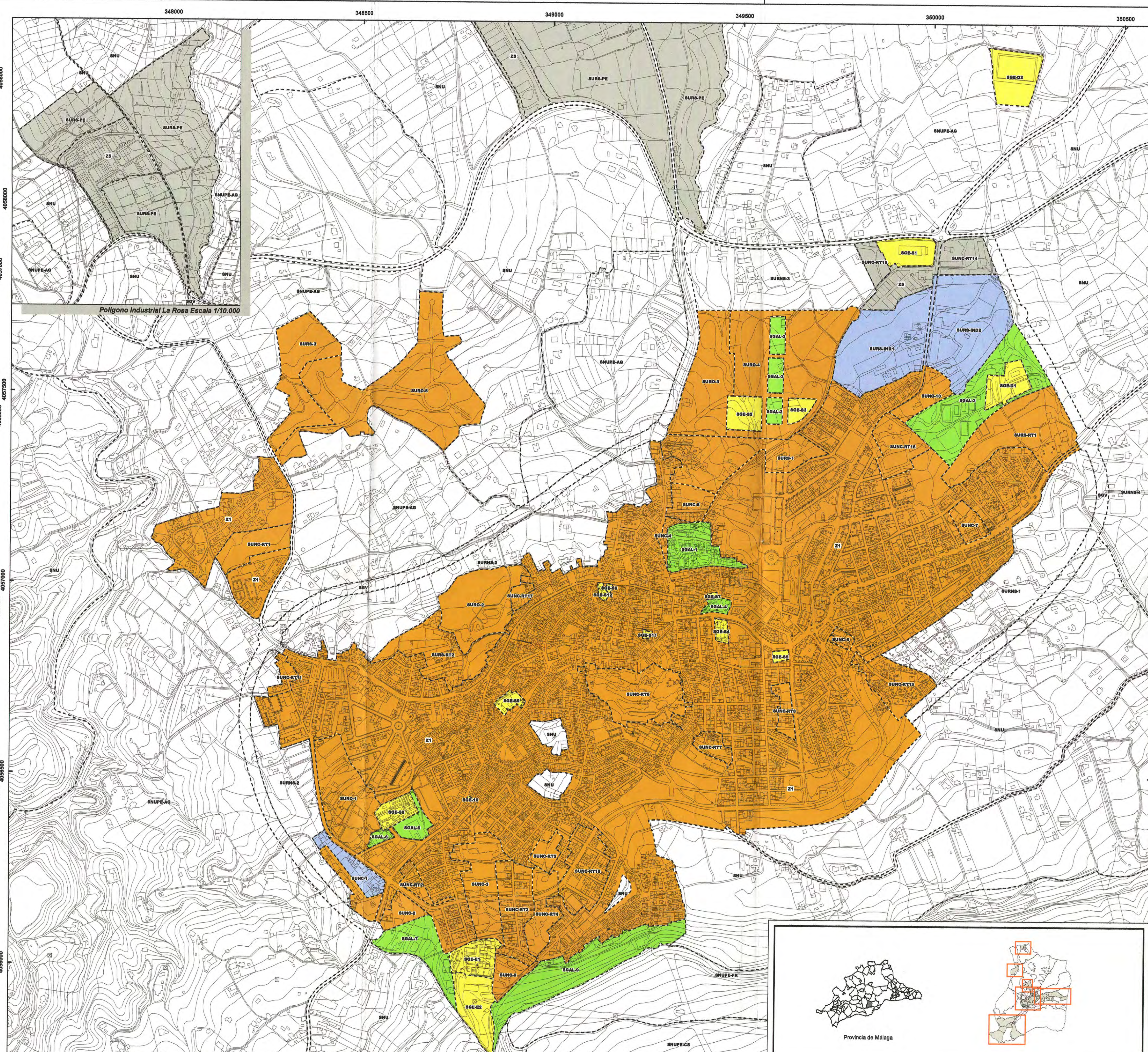

Casco Urbano Alhaurín El Grande Escala 1/5,000

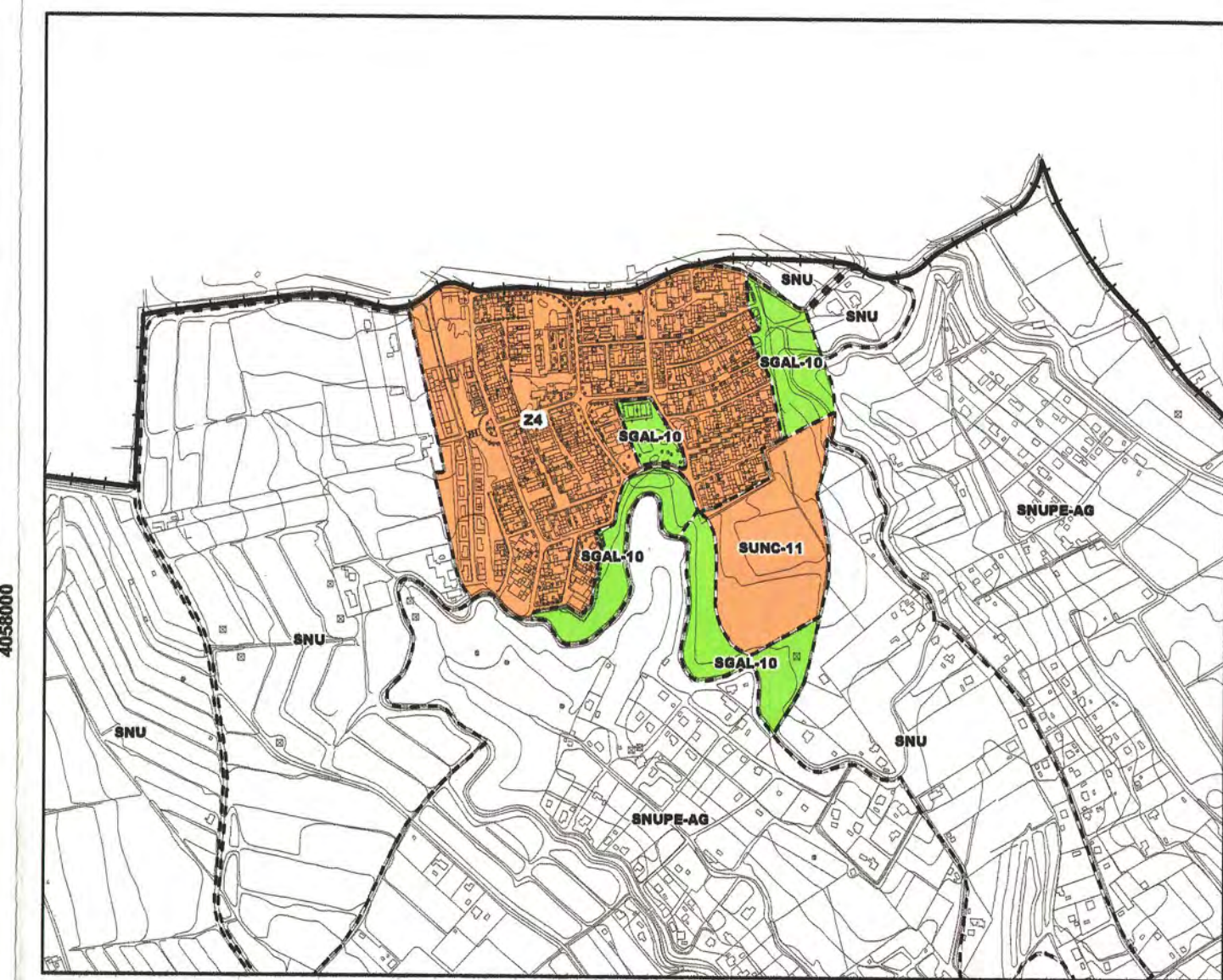

Villafranco Escala 1/10,000

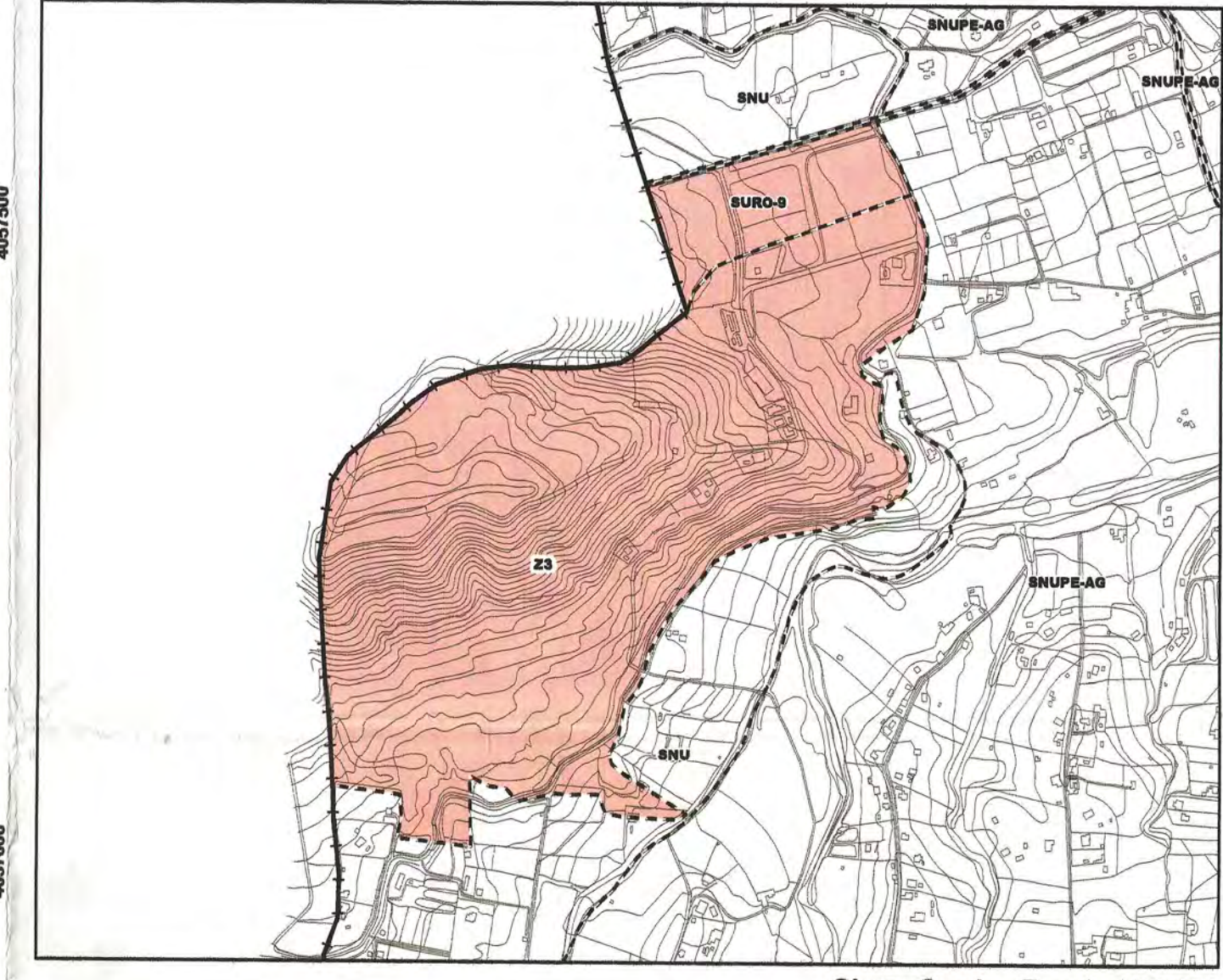

Sierra Gorda Escala 1/10,000

| USO GLOBAL RESIDENCIAL | | PARAMETROS DE ZONAS HOMOGENEAS EN SUC | |
|------------------------|-----------------------------|---------------------------------------|-------------------------------|
| | Casco Histórico y Ensanches | | D= 60 Viv./Ha. Ed= 1m2/m2s. |
| | Industrial Compatible | | D= 20 Viv./Ha. Ed= 0,8m2/m2s. |
| | Urbanizaciones Exteriores | | D= 10 Viv./Ha. Ed= 0,2m2/m2s. |
| | Villafranco del Guadalhorce | | D= 20 Viv./Ha. Ed= 0,3m2/m2s. |
| USO GLOBAL INDUSTRIAL | | | |
| | Industrial | | D= 20 Viv./Ha. Ed= 0,8m2/m2s. |

JUNTA DE ANDALUCÍA
 CONSEJO DE OBRAS PÚBLICAS Y VIVIENDA
 04 MAYO 2010
 Proyecto General 10
 Delegación Provincial

ADAPTACION PARCIAL A LA LEY 7/2002 DEL P.O.U.U. DE ESTA LOCALIDAD
 Diferencia: Para hacer constar que el presente Documento de
 Adaptación numerado de la página 1 y 179, compuesto de Memoria
 General (págs. 1 a 66), Anexo de Programas Urbanísticos (págs. 67 a 95) y
 Planos (págs. 96 a 105), ha sido aprobado por el Ayuntamiento Pleno, en
 sesión ordinaria celebrada el día 22 de abril de 2.010.
 En Alhaurín el Grande a 23 de abril de 2.010.
 I. L. SUPLENTE
 Fdo.: Anaes Guerrero Pérez

ADAPTACION PARCIAL A LA L.O.U.A.
PLAN GENERAL DE ORDENACION URBANISTICA
 EXCMO. AYUNTAMIENTO ALHAURIN EL GRANDE

| | | |
|--|------------|--------|
| TITULO PLANO PLANEAMIENTO ADAPTADO | FECHA | Nº |
| | ABRIL 2010 | 3 |
| USOS, DENSIDADES Y EDIFICABILIDADES GLOBALES | ESCALA | VARIAS |
| | HOJA | |

REDACCIÓN: Arquitecto Director Sopde: ANTONIO FERNÁNDEZ BORDES
 Arquitecto Colaborador Sopde: SEBASTIÁN GONZÁLEZ JULI
 MARIA MACHUCA CASARES

sopde.es
 Sociedad de Planificación y Desarrollo



JUNTA DE ANDALUCÍA
 CONSEJO DE OBRAS PÚBLICAS Y VIVIENDA
 04 MAYO 2010
 Registro General 10
 Delegación Provincial M. 04

ADAPTACIÓN PARCIAL A LA LEY 7/2000 DEL P. 03/01 DE ESTA LOCALIDAD
 Diligencia.- Para hacer constar que el presente Documento de
 Adaptación al artículo de la página 1 a la 10, compuesto de Memoria
 General (págs. 1 a 66), Anexo de Justificación Técnica (págs. 67 a 93) y
 Planos (págs. 94 a 105), ha sido aprobado por el Ayuntamiento Pleno, en
 sesión ordinaria celebrada el día 22 de mayo de 2010.
 En Alhaurin el Grande, a 24 de abril de 2.010.
 El Sr. Concejal
 Fdo: Andrés Guepén Pérez

RED DE TRAFICO RODADO

- RED INTERCOMARCAL
- RED COMPLEMENTARIA
- RED PROVINCIAL
- RONDA
- RONDA EN PROYECTO
- VIALES ESTRUCTURANTES CASCO URBANO
- CAMINOS

RED DE TRAZADOS PEATONALES Y APARCAMIENTOS

- CALLE PEATONAL
- BOLSA DE APARCAMIENTO
- BOLSA DE APARCAMIENTO TEMPORAL
- ZONA DE TRAFICO RESTRINGIDO

RED DE TRANSPORTES PUBLICOS

- LÍNEAS DE AUTOBUSES INTERURBANAS
- FUTURA ESTACION DE AUTOBUSES
- PARADA PRINCIPAL
- PARADA

- SUELO URBANO Y URBANIZABLE
- SUELO NO URBANIZABLE

ADAPTACION PARCIAL A LA L.O.U.A.
PLAN GENERAL DE ORDENACION URBANISTICA
 EXCMO. AYUNTAMIENTO ALHAURIN EL GRANDE

| | | |
|------------------------------------|------------------|-------|
| TITULO PLANO PLANEAMIENTO ADAPTADO | FECHA ABRIL 2010 | Nº 4 |
| DEFINICION DE LA RED DE TRAFICO | ESCALA 1:15.000 | FOLIO |

REDACCION: Arquitecto Director Sopde ANTONIO FERNÁNDEZ BORDES
 Arquitectos Colaboradores Sopde SEBASTIÁN GONZÁLEZ JULI, MARÍA MACHUCA CASARES
 sopde.es
 Sociedad de Planificación y Desarrollo